



Lubex anti-age®
feel unique

Lubex anti-age® dual face mask

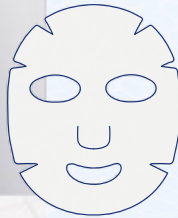

Il 20% in meno di
profondità delle rughe*
dopo una sola applicazione

*Dermatest 2022



Con tecnologia biopolymer 3D brevettata,
unica nel suo genere

 Lubex anti-age®
15 JAHRE
ANS
ANNI
YEARS

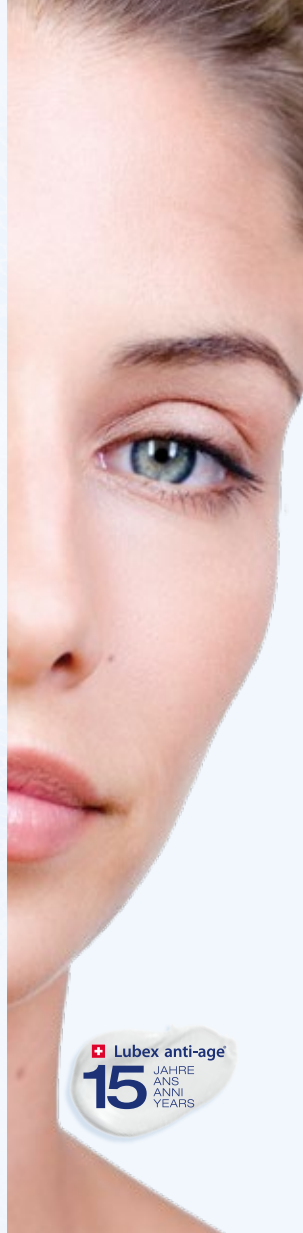

Lubex anti-age® dual face mask

Con la tecnologia biopolymer 3D brevettata, unica nel suo genere

Si tratta di una **combinazione** di **maschera in tessuto non tessuto** e di **siero** con **effetto duale**.

Ogni singola maschera contiene **20 ml** di siero **altamente concentrato** con diversi principi attivi anti-aging provati scientificamente che permettono un trattamento intensivo.

Test di laboratorio condotti con la maschera Lubex anti-age dual face dimostrano che l'idratazione della maschera in lyocell è la più elevata, seguita dalla maschera in cotone e con grande distanza dal siero applicato senza maschera.



Confezione con 4 maschere /
2 maschere da 20 ml

senza conservanti, senza plastica liquida
testato dal punto di vista dermatologico e oftalmologico

Lubex anti-age® dual face mask

patented biopolymer technology 3D
immediate face lift & 24h moisturizer

Siero a doppia azione

1° effetto: rilascia i principi attivi come un siero convenzionale
L'effetto sinergico degli esapeptidi, dei glucosidi della vitamina C e dei niacinamidi **incrementa la produzione di collagene**, **riduce le rughe** e provvede a un **effetto di lifting** per una pelle e contorni più tonici. I glucosidi della vitamina C, l'alchil lattato e l'estratto di finocchio marino (crithmum maritimum) rendono **la carnagione uniforme e luminosa**.

2° effetto: formazione della brevettata rete biopolimerica 3D sulla pelle:
la rete biopolimerica 3D è costituita da alginati e biosaccharide gum 1. Già solo questi due componenti possiedono un forte **potere idratante**. Inoltre, i **sistemi serbatoio** integrati nel reticolo sono riempiti con **niacinammide** da un lato e acido ialuronico a basso ed alto peso molecolare dall'altro.

Durante l'applicazione della maschera **il brevettato reticolato di sostanze attive biopolimeriche 3D** si posa sul vostro viso **come** una seconda pelle. Sodio ialuronato e niacinamidi penetrano costantemente nella pelle **lisciandola e idratandola intensamente e in modo continuo per oltre 24 ore**.

- Efficacia intrinseca con proprietà idratanti, filmogene e protettive
- Serbatoio di principi attivi per un rilascio ottimale nella pelle e un effetto duraturo

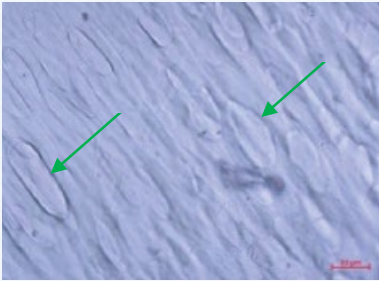

Visualizzazione microscopica delle unità serbatoio del principio attivo

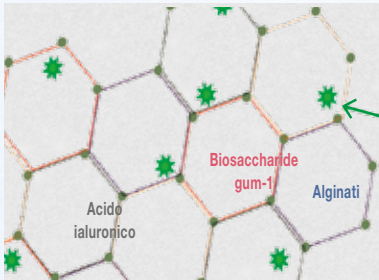

Acido ialuronico (HAF) & niacinamidi

Reti molecolari di biopolimeri

Tessuto non tessuto lyocell

La maschera in tessuto non tessuto lyocell (bio-cellulosa) viene utilizzata come supporto per il concentrato di siero.

Il lyocell è molto più efficace dei tessuti per maschere in altri materiali (p. es. cotone).

Test di laboratorio condotti con la maschera Lubex anti-age dual face dimostrano che l'idratazione della maschera in lyocell è la più elevata, seguita dalla maschera in cotone e con distanza dal siero applicato senza maschera.

Entrambi i tipi di utilizzo mostrano una maggiore efficienza di idratazione rispetto all'applicazione del solo siero senza maschera.

Studio osservazionale clinico-dermatologico *

Aumento significativo dell'idratazione della pelle*



Dopo 20 min.

34,91 %

Dopo 6h

6,47 %

Dopo 3h

10,99 %

Dopo 24h

8,57 %

* differenza significativa: Study report
N° 144-09.2020a Performance Lab.,
September 2020

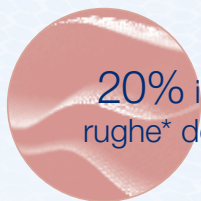

20% in meno di profondità delle
rughe* dopo una sola applicazione

*Dermatest: 2022

Ingredienti: Aqua, Glycerin, Methylpropanediol, Pentylene Glycol, C12-13 Alkyl Lactate, C14-22 Alcohols, Ascorbyl Glucoside, Niacinamide, Ectoin, Caprylic/Capric Triglyceride, Xanthan Gum, p-Anisic Acid, C12-20 Alkyl Glucoside, Propanediol, Sclerotium Gum, Lecithin, Sodium Hydroxide, Sodium Hyaluronate, Pullulan, Parfum, Crithmum Maritimum Extract, Tocopherol, Algin, Silica, Galactoarabinan, Glucose, Glycine Soja Oil, Caprylyl Glycol, Dipeptide Diaminobutyryl Benzylamide Diacetate, Acetyl Hexapeptide-8, Maltodextrin, Biosaccharide Gum-1.

Indicazioni per l'uso

Pulizia della pelle



Applicazione della maschera



Pulire il contorno occhi e il viso con Lubex anti-age eye make-up remover e/o Lubex anti-age cleansing milk. Dispiegare la maschera con cura, togliere la pellicola di separazione blu e posizionarla con cura sul viso. Lasciare agire per 15-20 minuti e rilassarsi.

Massaggiare il siero



Assaporare il benessere

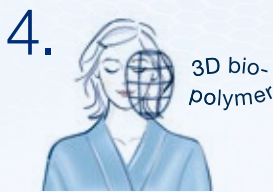

Togliere la maschera e far penetrare con un leggero massaggio le parti di siero non ancora assorbite. Dopo aver tolto la maschera, il reticolato di sostanze attive biopolimeriche della tecnologia 3D rifornisce la pelle con sostanze attive anti-aging, idratandola in modo continuo fino a 24h.

Lubex anti-age®
feel unique



Conclusione

Pelle immediatamente più tonica:

l'effetto lifting ristruttura e dona alla pelle un aspetto luminoso e perfetto.

Idratazione intensa 24h:

effetto levigante, incrementa l'elasticità della pelle e la idrata in modo significativo fino a 24h.

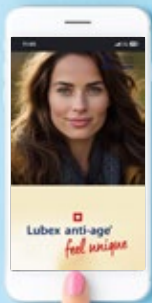

Qui si accede direttamente
a Lubex anti-age®



Sito web e shop
www.lubexantiage.ch/it



Instagram 
lubexantiage



lega contro il cancro

**Uniti contro il cancro del seno
da più di 10 anni**

**Per ogni trattamento Lubex anti-age®
venduto, Permamed dona 1 franco**
alla Lega svizzera contro il cancro per la
prevenzione del cancro del seno.



La ditta farma-
ceutica indipendente



Indirizzo commerciale:

Permamed AG, Ringstrasse 29, 4106 Therwil, Svizzera
Telefono +41 61 725 20 20, E-mail: lubexantiage@permamed.ch
www.permamed.ch

Sede legale: 4143 Dornach, Switzerland

Ufficio UE: Permamed GmbH, 40474 Düsseldorf, Germania
E-mail: info@permamed.ch

CH/ITSRE/2024_02_01



Stampato su carta FSC